

PORJET DE CONSTRUCTION DU BATIMENT PRINCIPAL ET DES PLATEFORMES TECHNIQUES DU CERME

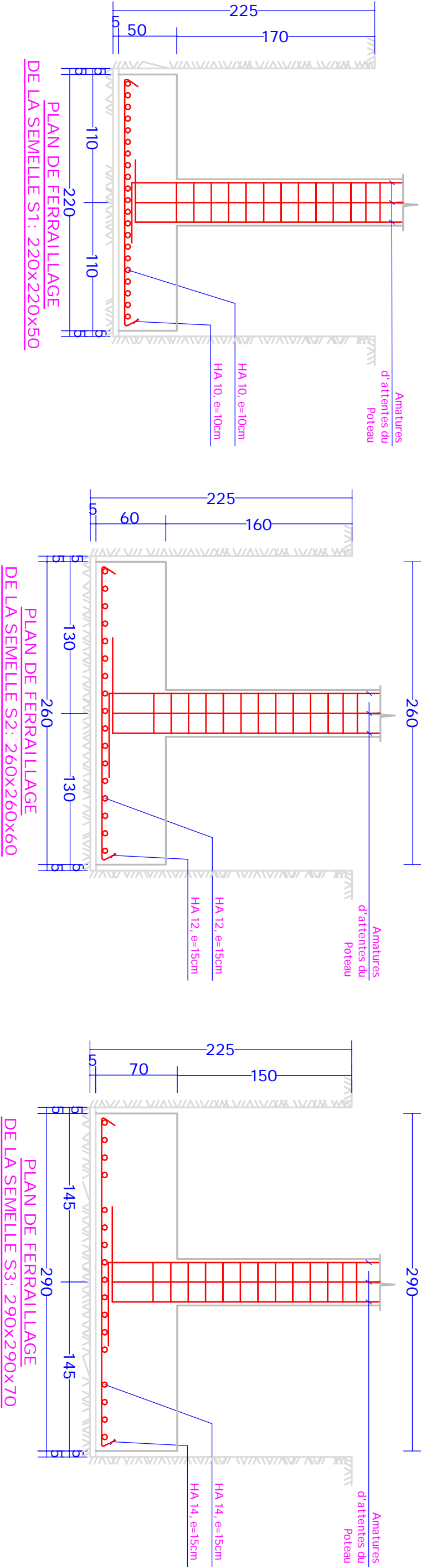
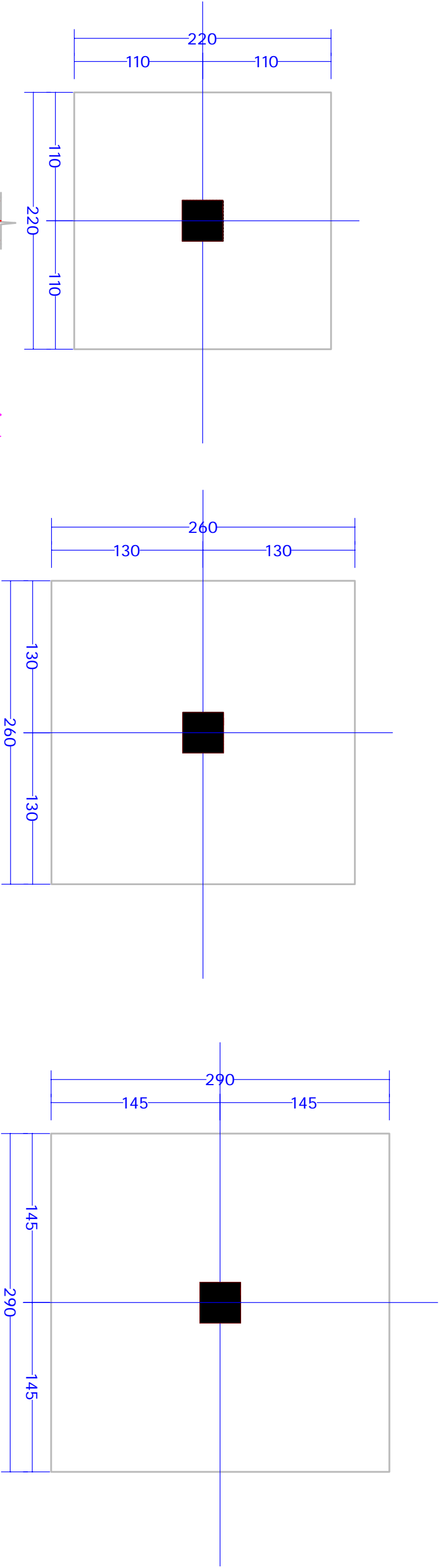

MISSION DE RÉALISATION DES ÉTUDES ARCHITECTURALES, TECHNIQUES ET LA SURVEILLANCE ET LE CONTRÔLE DES TRAVAUX

REPUBLICQUE TOGOLAISE Travail - Liberté - Patrie	FINANCEMENT	MAITRE D'OUVRAGE	MAITRE D'OEUVRE	PHASE		NOM DU PLAN	VISA	DECEMBRE 2022
	Banque Mondiale	Université de Lomé	Groupement SINGEXT CONSULTANCE / ETC BTP / DIC BTP / PYRAMID CONCEPT	Avant Projet Détailé	Version FINALE			PLANCH N°

PORJET DE CONSTRUCTION DU BATIMENT PRINCIPAL ET DES PLATEFORMES TECHNIQUES DU CERME

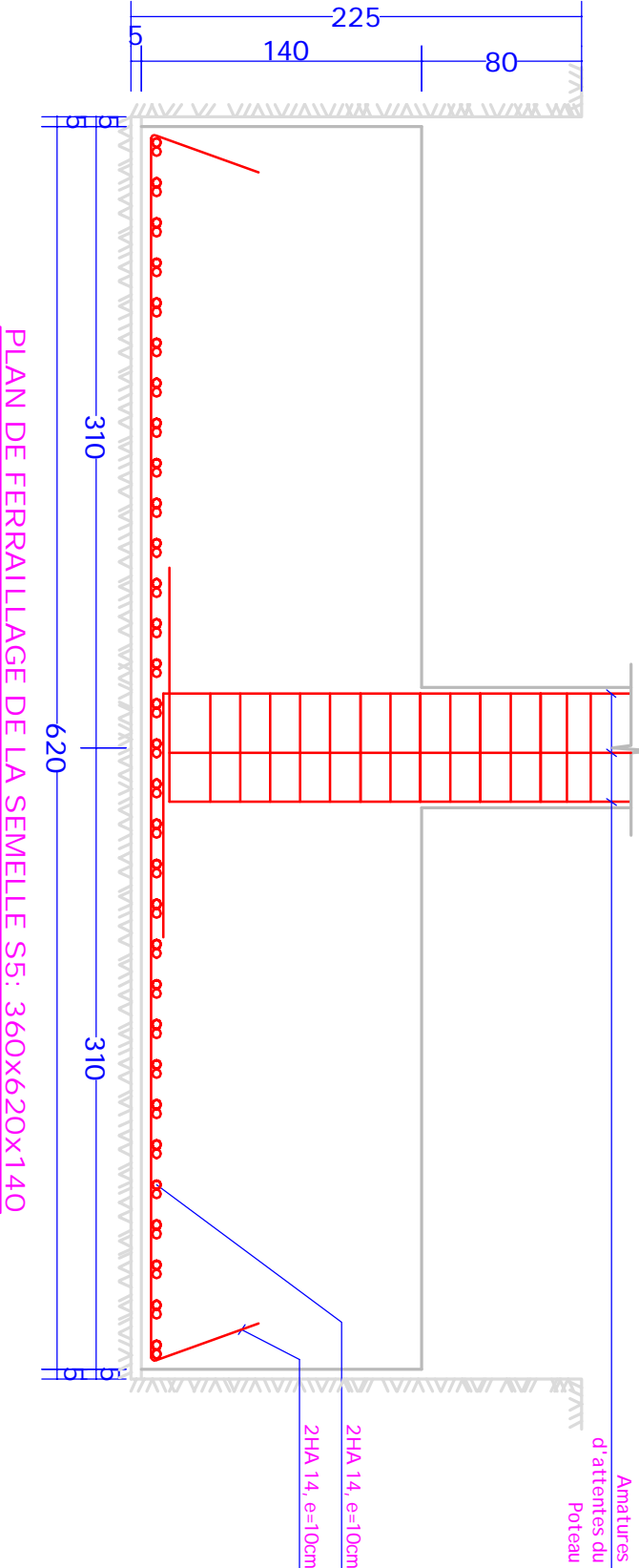
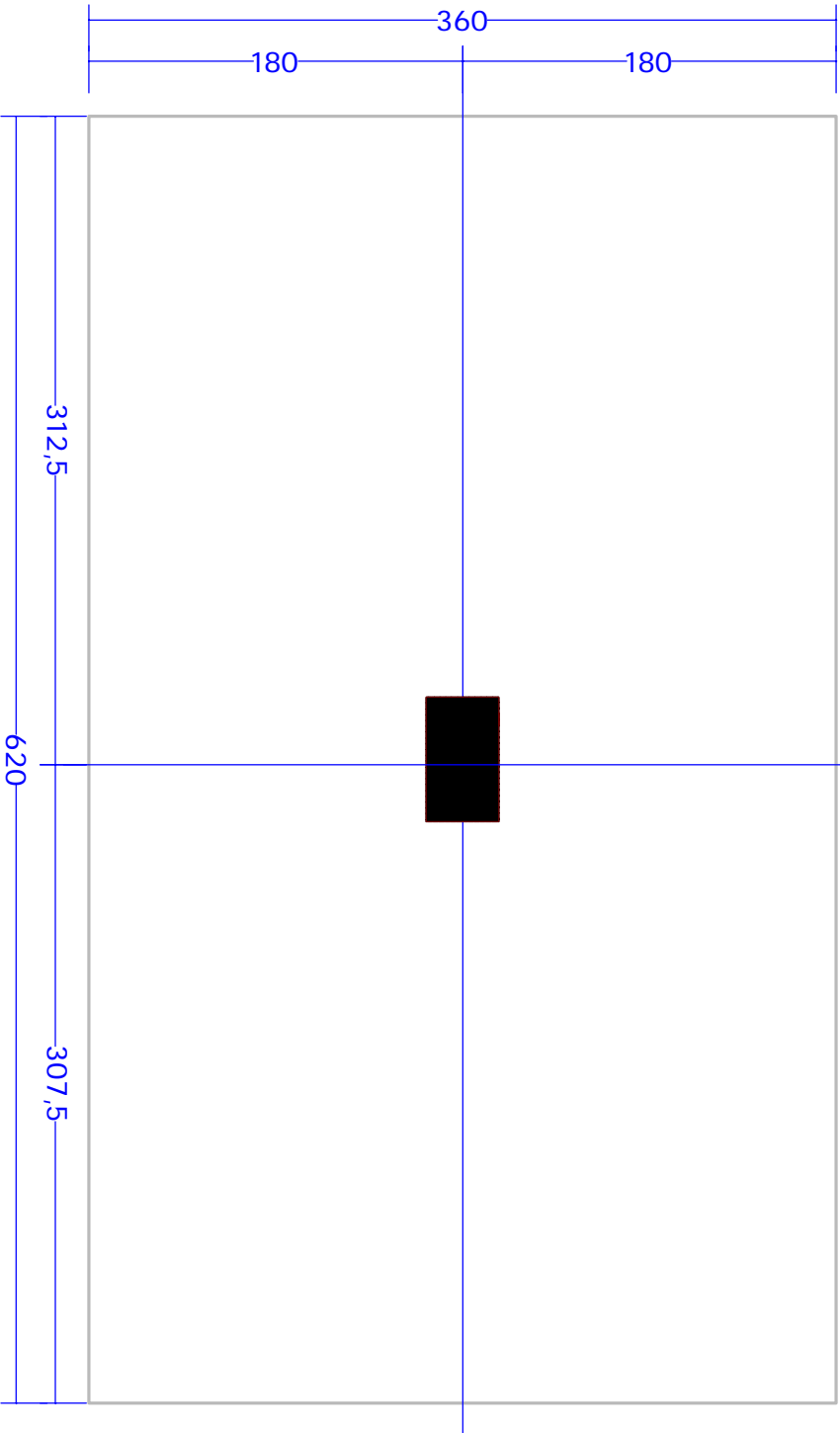
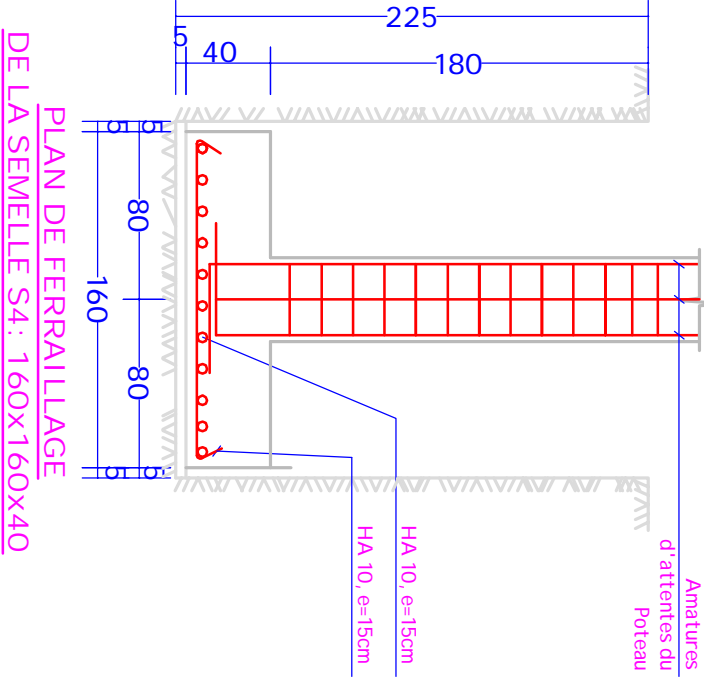
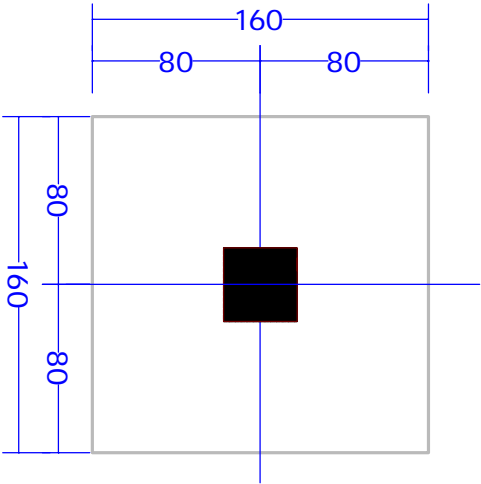

MISSION DE RÉALISATION DES ÉTUDES ARCHITECTURALES, TECHNIQUES ET LA SURVEILLANCE ET LE CONTRÔLE DES TRAVAUX

FINANCEMENT		MAÎTRE D'OUVRAGE	MAÎTRE D'OEUVRE		PHASE		NOM DU PLAN	VISA	DECENMBF 2022	
REPUBLIQUE TOGOLAISE		Banque Mondiale	Groupement SINGEXT CONSULTANCE / ETC BTP / DIC BTP / PYRAMID CONCEPT		Avant Projet Détaillé	Version FINALE	PLAN DE COFFRAGE DE LA FONDATION		PLANCH N°	
Travail - Liberté - Patrie			Université de Lomé							

PORJET DE CONSTRUCTION DU BATIMENT PRINCIPAL ET DES PLATEFORMES TECHNIQUES DU CERME

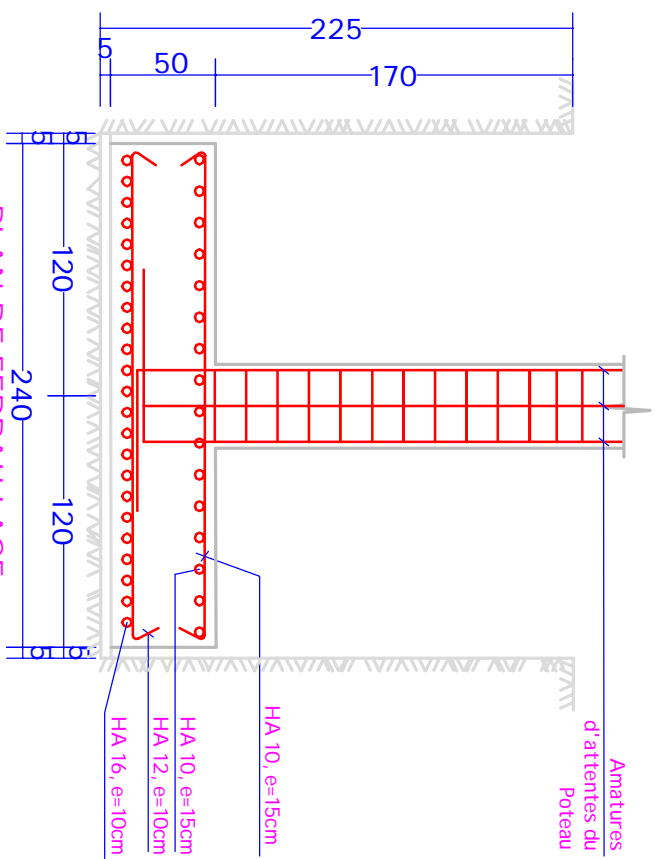

PLAN DE FERRAILLAGE
DE LA SEMELLE SF1: 240X620X50
(COUPE TRANSVERSALE)

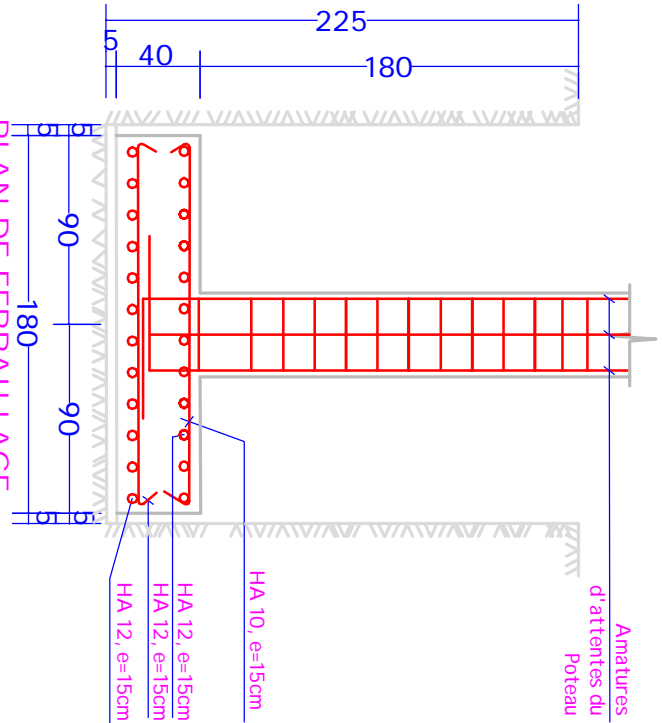

PLAN DE FERRAILLAGE
DE LA SEMELLE SF2: 180X800X40
(COUPE TRANSVERSALE)

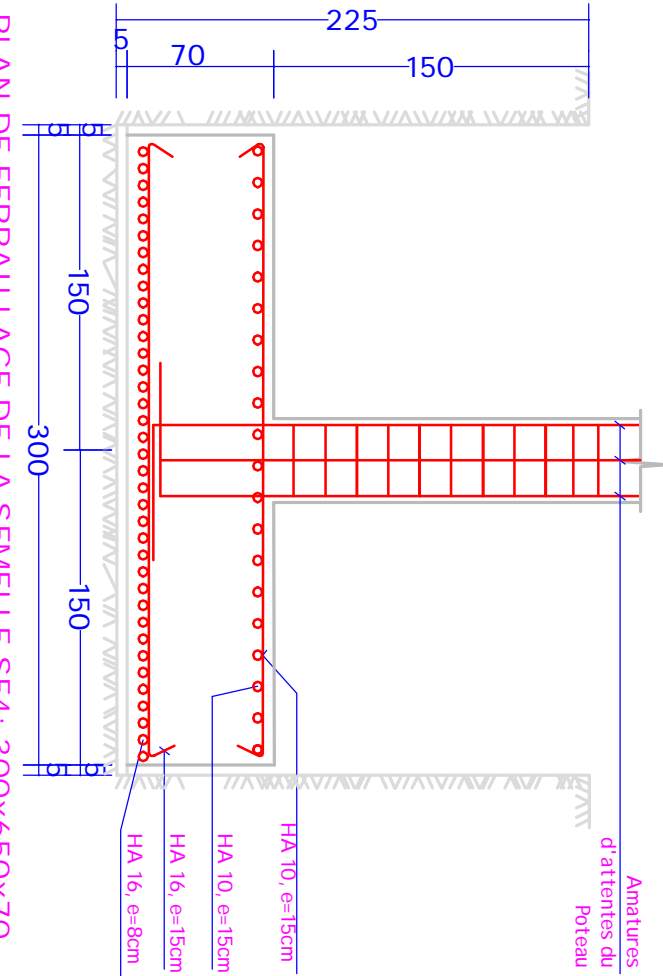

PLAN DE FERRAILLAGE DE LA SEMELLE SF4: 300X650X70
(COUPE TRANSVERSALE)

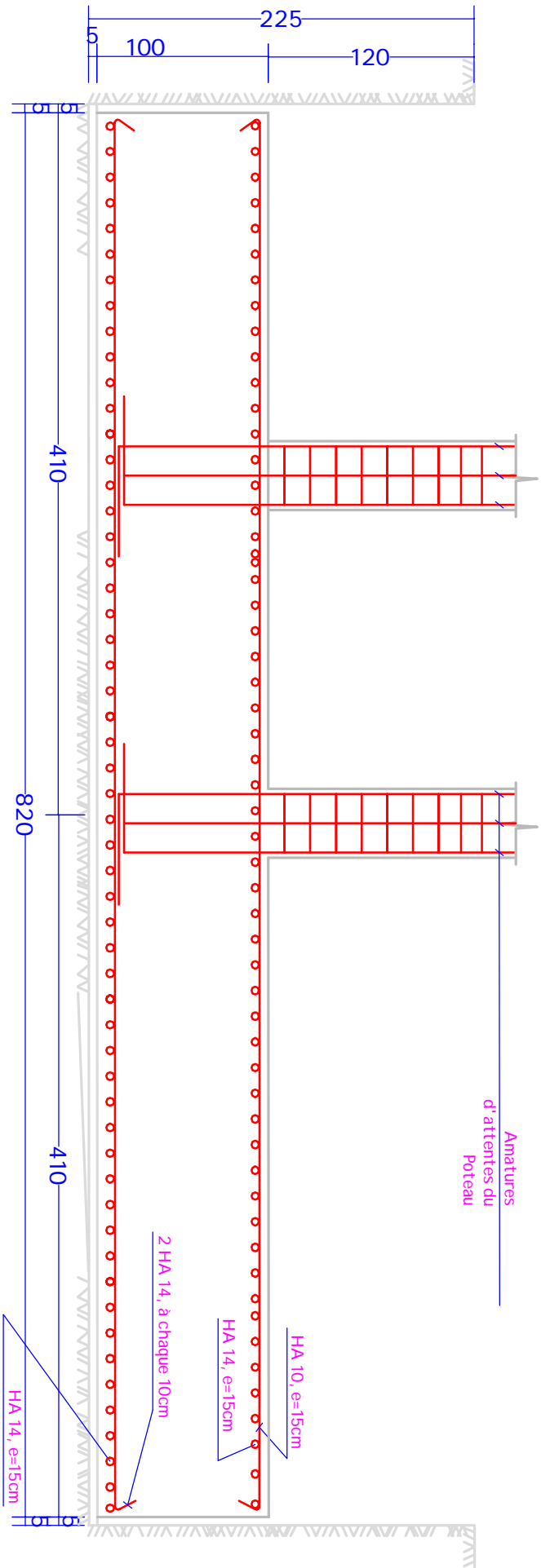

PLAN DE FERRAILLAGE DE LA SEMELLE SF3: 820X1830X100 (COUPE TRANSVERSALE)

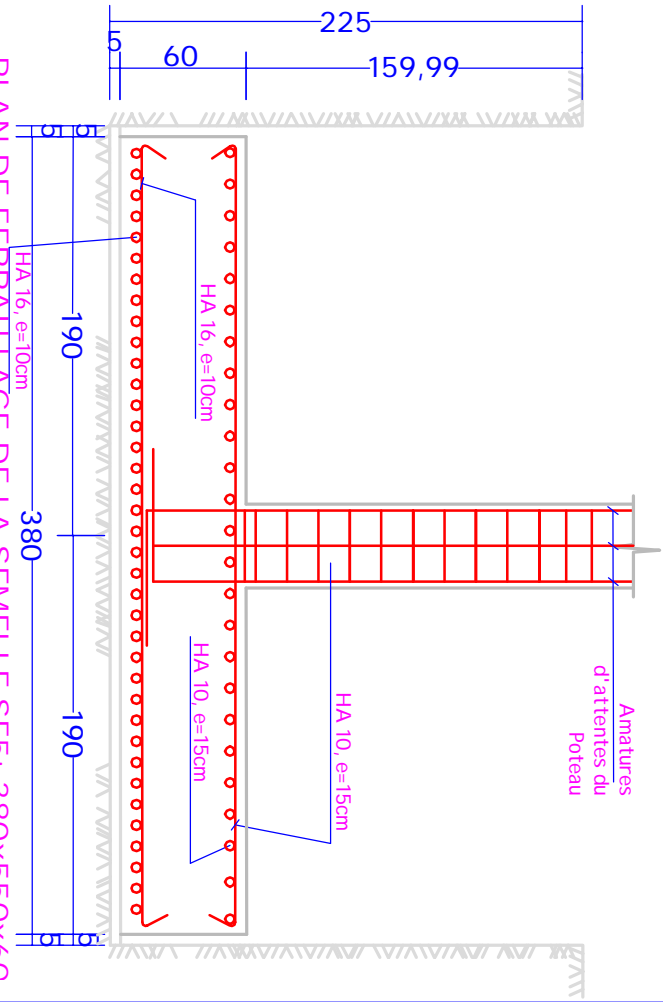

PLAN DE FERRAILLAGE DE LA SEMELLE SF5: 380X550X60
(COUPE TRANSVERSALE)

MISSION DE RÉALISATION DES ÉTUDES ARCHITECTURALES, TECHNIQUES ET LA SURVEILLANCE ET LE CONTRÔLE DES TRAVAUX

REPUBLICQUE TOGOLAISE	FINANCEMENT	MAITRE D'OUVRAGE	MAITRE D'OEUVRE	PHASE		NOM DU PLAN	VISA	DECEMBF 2022	PLANCH N°
Travail - Liberté - Patrie	Banque Mondiale	Université de Lomé	Groupeement SINGEXT CONSULTANCE / ETC BTP / DIC BTP / PYRAMID CONCEPT	Avant Projet Détaillé	Version FINALE	PLAN DE COFFRAGE DE LA FONDATION			

PORJET DE CONSTRUCTION DU BATIMENT PRINCIPAL ET DES PLATEFORMES TECHNIQUES DU CERME

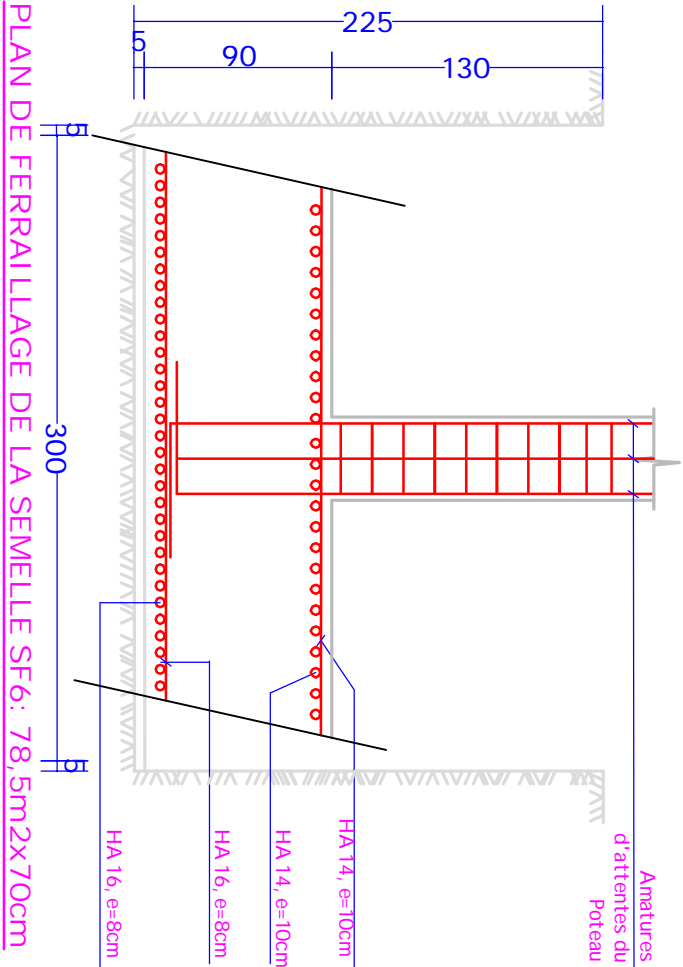

PLAN DE FERRAILLAGE DE LA SEMELLE SF6: 78,5m2x70cm
(COUPE TRANSVERSALE)

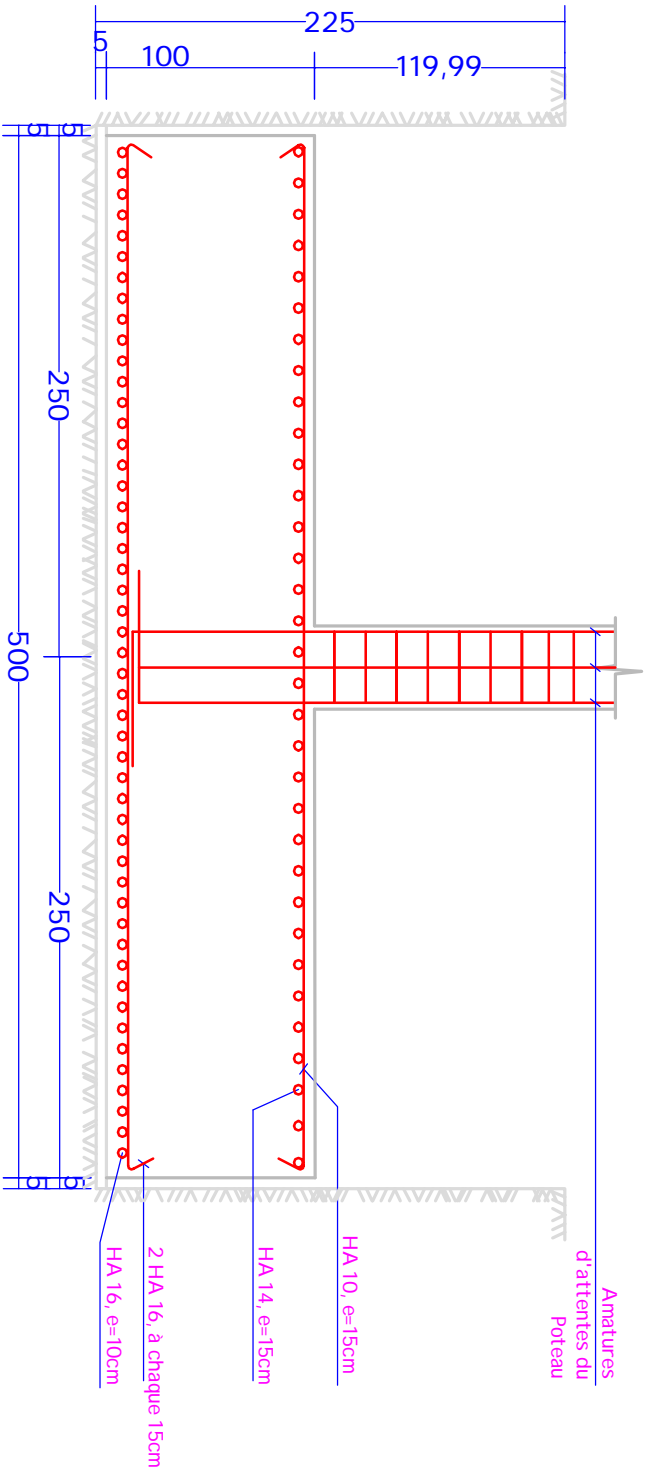

PLAN DE FERRAILLAGE DE LA SEMELLE SF7: 500x1750x100
(COUPE TRANSVERSALE)

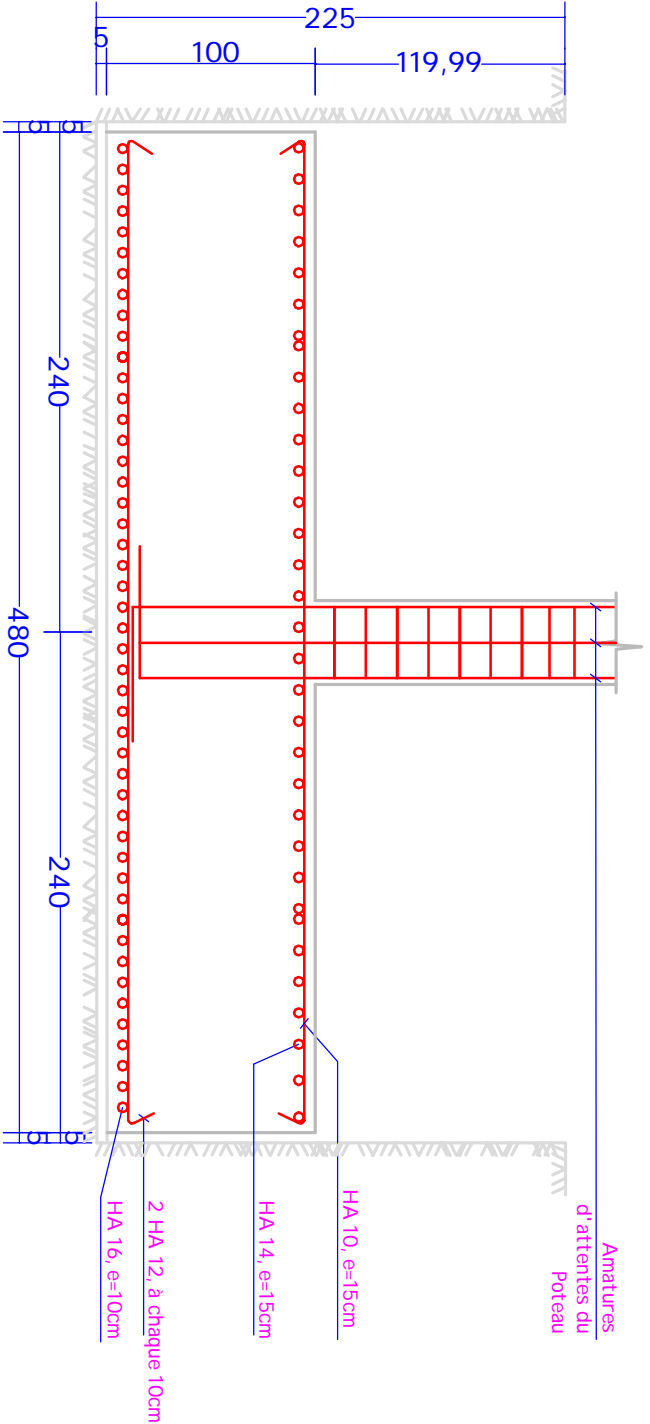

PLAN DE FERRAILLAGE DE LA SEMELLE SF8: 480x3650x100
(COUPE TRANSVERSALE)

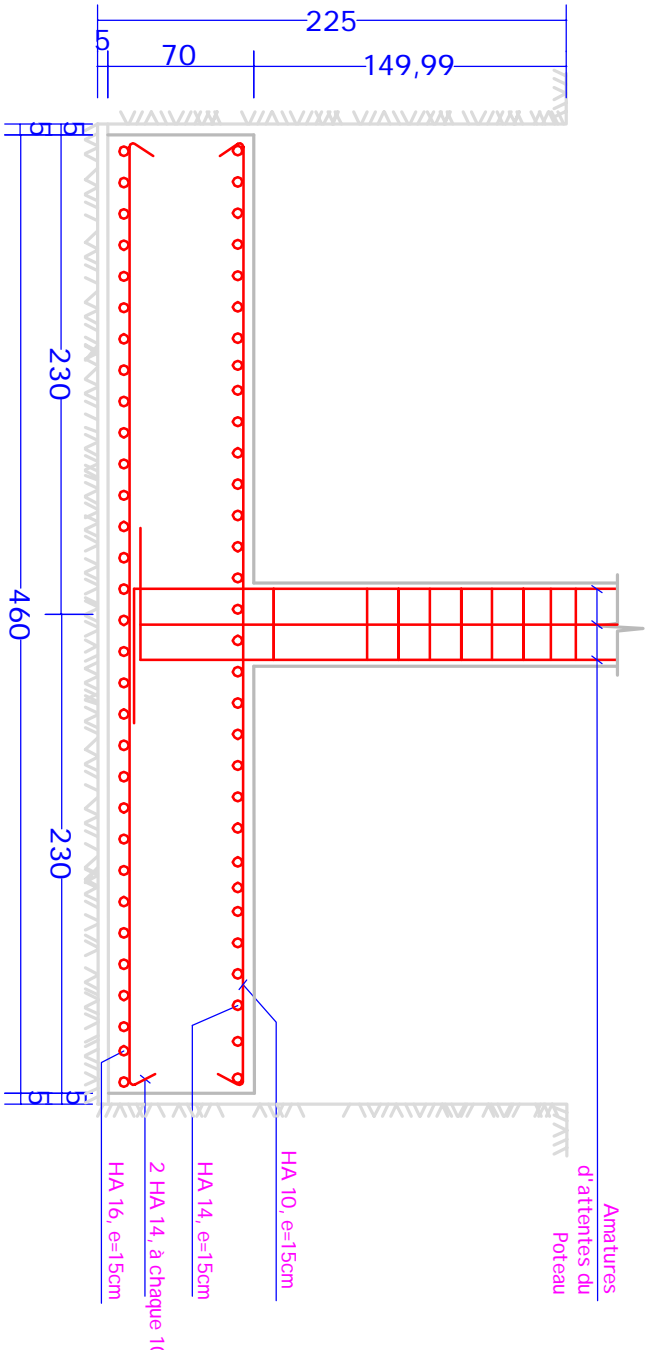

PLAN DE FERRAILLAGE DE LA SEMELLE SF9: 460x1140x70
(COUPE TRANSVERSALE)

MISSION DE RÉALISATION DES ÉTUDES ARCHITECTURALES, TECHNIQUES ET LA SURVEILLANCE ET LE CONTRÔLE DES TRAVAUX

FINANCEMENT		MAITRE D'OUVRAGE	MAITRE D'OEUVRE		PHASE		NOM DU PLAN		VISA		DECEMBF 2022
REPUBLIQUE TOGOLAISE		Banque Mondiale	Université de Lomé	Groupement SINGEXT CONSULTANCE / ETC BTP / DIC BTP / PYRAMID CONCEPT	Avant Projet Détaillé	Version FINALE	PLAN DE COFFRAGE DE LA FONDATION				PLANCH N°
Travail - Liberté - Patrie											

PROJET DE CONSTRUCTION DU BATIMENT PRINCIPAL ET DES PLATEFORMES TECHNIQUES DU CERME

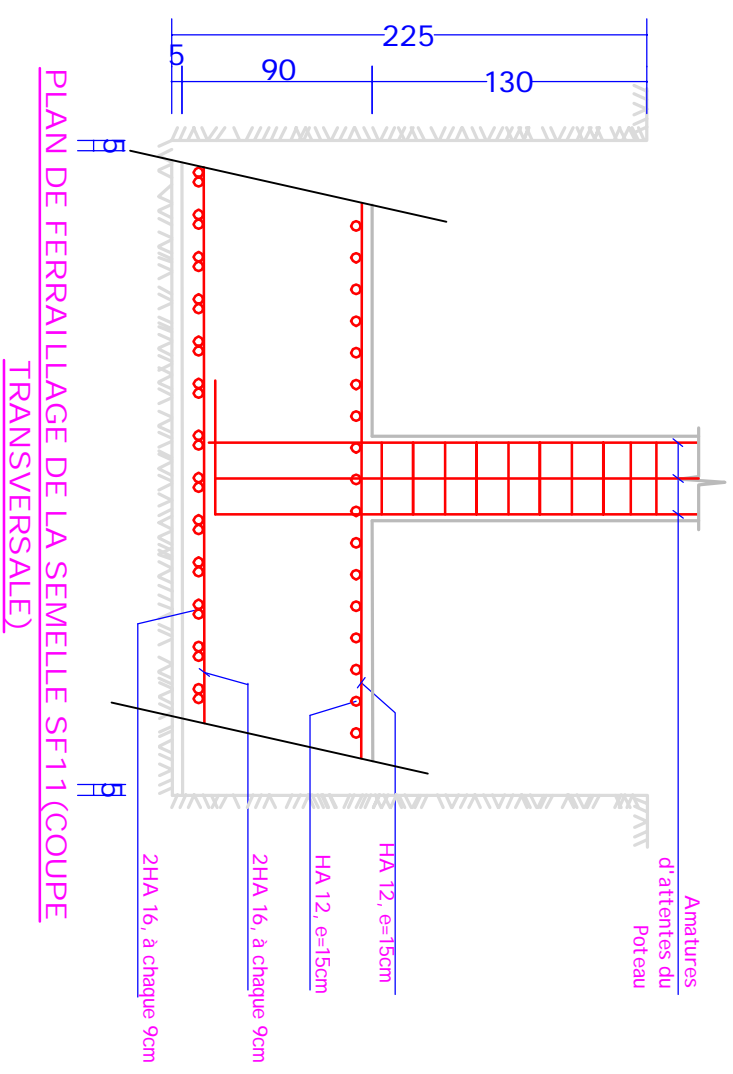
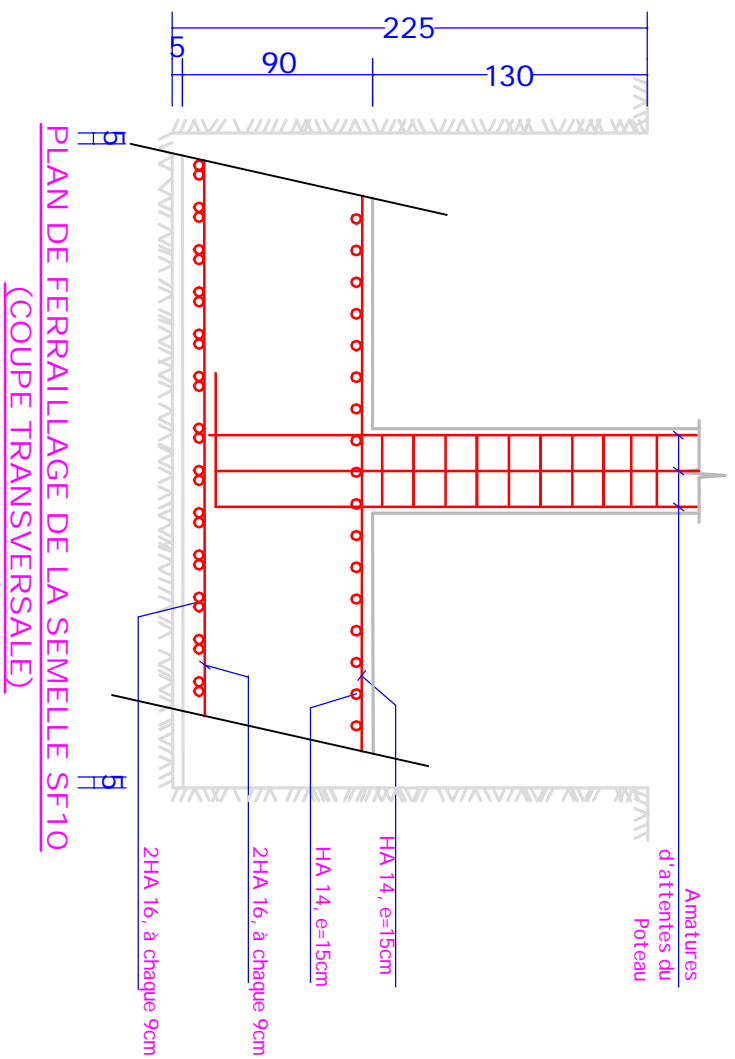

MISSION DE RÉALISATION DES ÉTUDES ARCHITECTURALES, TECHNIQUES ET LA SURVEILLANCE ET LE CONTRÔLE DES TRAVAUX						
	FINANCEMENT	MAÎTRE D'OUVRAGE	MAÎTRE D'ŒUVRE	PHASE		VISA
				Avant Projet Détailé	Version	DECEMBRE 2022
REPUBLIQUE TOGOLAISE	Banque Mondiale	Université de Lomé	Groupeement SINGEXT CONSULTANCE / ETC BTP / DIC BTP / PYRAMID CONCEPT	FINALE	PLAN DE COFFRAGE DE LA FONDATION	PLANCH N°
Travail - Liberté - Patrie						